

CORREGIMIENTO 1		CORREGIMIENTO 2		CORREGIMIENTO 3	
VEREDA	ÁREA (Ha)	VEREDA	ÁREA (Ha)	VEREDA	ÁREA (Ha)
VEREDA ANGELINOS	534,47	VEREDA BOLARQUI ALTO	359,80	VEREDA 10 DE MAYO SANTA BARBARA	598,83
VEREDA EL ABURRIDO	836,14	VEREDA BOLARQUI PARTE BAJA	273,72	VEREDA GUALILO ALTO	197,47
VEREDA EL PABLON	348,76	VEREDA CAPILLA PARTE ALTA	293,70	VEREDA GUALILO BAJO	306,30
VEREDA LA ESMERALDA	232,55	VEREDA CAPILLA PARTE BAJA	331,35	VEREDA LA MALAÑA	95,43
VEREDA LA SABANA	234,18	VEREDA CUCHILLA ALTA	92,50	VEREDA PEDREGAL	283,06
VEREDA SAN CAYETANO	356,28	VEREDA LOS SANTOS	344,08	VEREDA RETIRO CHIQUITO	546,82
VEREDA SAN IGNACIO	359,47	VEREDA MAGUEYES	196,27	VEREDA RETIRO GRANDE ACUEDUCTO	422,12
VEREDA SAN PEDRO ALTO	516,90	VEREDA MONSERRATE	245,46	VEREDA SAN JOSE	175,08
VEREDA SAN PEDRO BAJO	297,78	VEREDA RETIRO GRANDE PARTE BAJA	255,51		
VEREDA SANTA RITA	624,87	VEREDA ROSA BLANCA	219,36		
VEREDA VIJAGUAL	421,44				
ASENTAMIENTO RURAL		ASENTAMIENTO RURAL		ASENTAMIENTO RURAL	
Asopofavi		Chitota		La Malaña	
Bonzanz Campestre		Los Cuadros		Santa Barbara	
Nogal I y II		Miramanga		Granjitas Barrio Norte	
Vijagual		Porvenir		Los Anaya	
Villa Luz		Alto de los Padres			
Villa Lina					

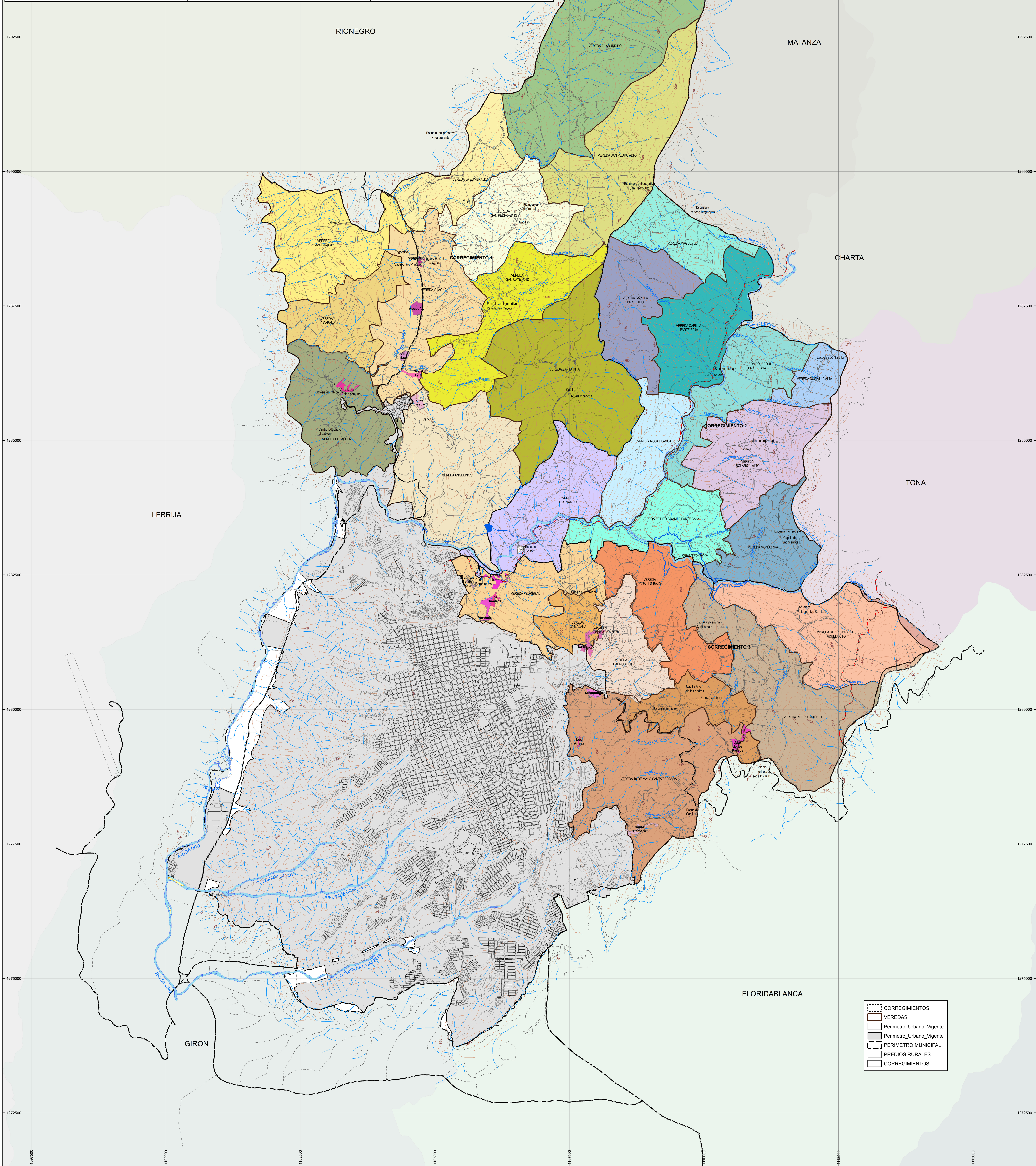

--- CORREGIMIENTOS
▭ VEREDAS
▭ Perimetro_Urbano_Vigente
▭ Perimetro_Urbano_Vigente
▭ PERIMETRO MUNICIPAL
▭ PREDIOS RURALES
▭ CORREGIMIENTOS



Bucaramanga
una sola ciudad
un solo corazón

ACUERDO N°
"Por medio del cual se actualiza la división política del municipio de Bucaramanga en comunas y corregimientos y se adoptan otras determinaciones"

Dr. LUIS FRANCISCO BOHÓRQUEZ PEDRAZA
Alcalde de Bucaramanga

Ing. MAURICIO MEJÍA ABELLO
Secretario Municipal de Planeación

INFORMACIÓN DE REFERENCIA

Cartografía realizada en desarrollo del convenio No. 3001-2008 CDMB-IGAC-MUNICIPIO DE BUCARAMANGA

Coordenadas planas cartesianas con origen en el vértice geodésico (S.T. 144A) de coordenadas geográficas: Latitud 07° 04' 43,903710" N y Longitud 73° 11' 50,435600" W de Greenwich, al cual se le asignaron las coordenadas 1 274 642,278 metros Norte y 1 097 241,305 metros Este. El plano de proyección está a 931 metros sobre el nivel medio del mar. Las coordenadas del origen cartésiano están referidas al Datum Magna Elipsoide - GRSS0.



DIVISIÓN POLÍTICA RURAL

ESCALA: 1 : 20.000
500 250 0 250 Metros

FECHA:

FUENTE:

MAPA N°: 2

2

DE 2